

Bijlage L

Casussen Subgunningscriteria 1 t/m 4

Projectnummer: 4442-2021-0004

1. Subgunningscriterium: SMART Plan van Aanpak, customer journey

De locatie Den Haag heeft recent een nieuwe locatie in gebruik genomen aan de Bezuidenhoutseweg 89 (BZH). Dit betreft een kantoorvilla uit 1900. De toegang tot deze locatie gaat via de hoofdingang aan de Theresiastraat 8.

De locatie BZH wordt met name gebruikt voor de opleiding Creative Business.

Aan u de vraag om een plan te maken hoe de bezoeker die naar de locatie Den Haag toekomt, via de hoofdingang aan de Theresiastraat 8, op een eenvoudige manier de weg naar BZH kan vinden.

U kan hierbij aansluiten op de bestaande bewegwijzering of u kan een voorstel maken voor een “nieuw” concept.

In het plan dient u mee te nemen:

- Bezuidenhoutseweg 89, hier is geen entree, als een bezoeker hier zou komen hoe weet hij dan hoe en waar hij zich dient aan te melden om op de locatie (Theresiastraat 8) te komen.
- Theresiastraat 8, hoe vindt de bezoeker zijn weg vanaf het plein (buiten) of vanaf de parkeergarage (beide opties omschrijven en uitwerken).

In paragraaf 1.1 vindt u de plattegrond met hierin de weg van de Theresiastraat naar het Bezuidenhoutseweg.

In paragraaf 1.2 vindt u een aantal foto's van de bestaande situatie.

In bijlage K vindt u het handboek van de Inholland huisstijl: “Stijlgids”. Uw plan, daar waar van toepassing, te voldoen aan de huisstijl.

U kunt via onderstaande site gegevens toegang krijgen tot de digitale omgeving van de huisstijl van Inholland:

- URL: <https://inholland.sharepoint.com/sites/huisstijl>
- Inlog: aanbestedingen.huisstijl@gmail.com
- Wachtwoord: Inlog365huisstijl



1.1 Plattegrond

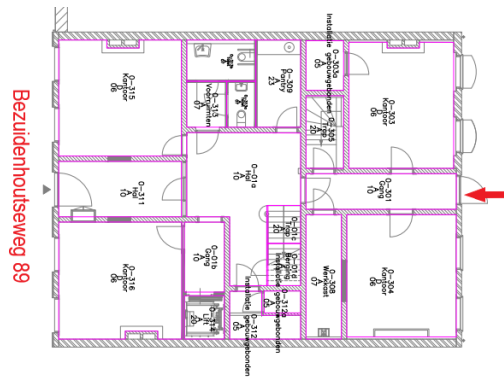

Casussen

Projectnummer: 4442-2021-0004



1.2 Foto's

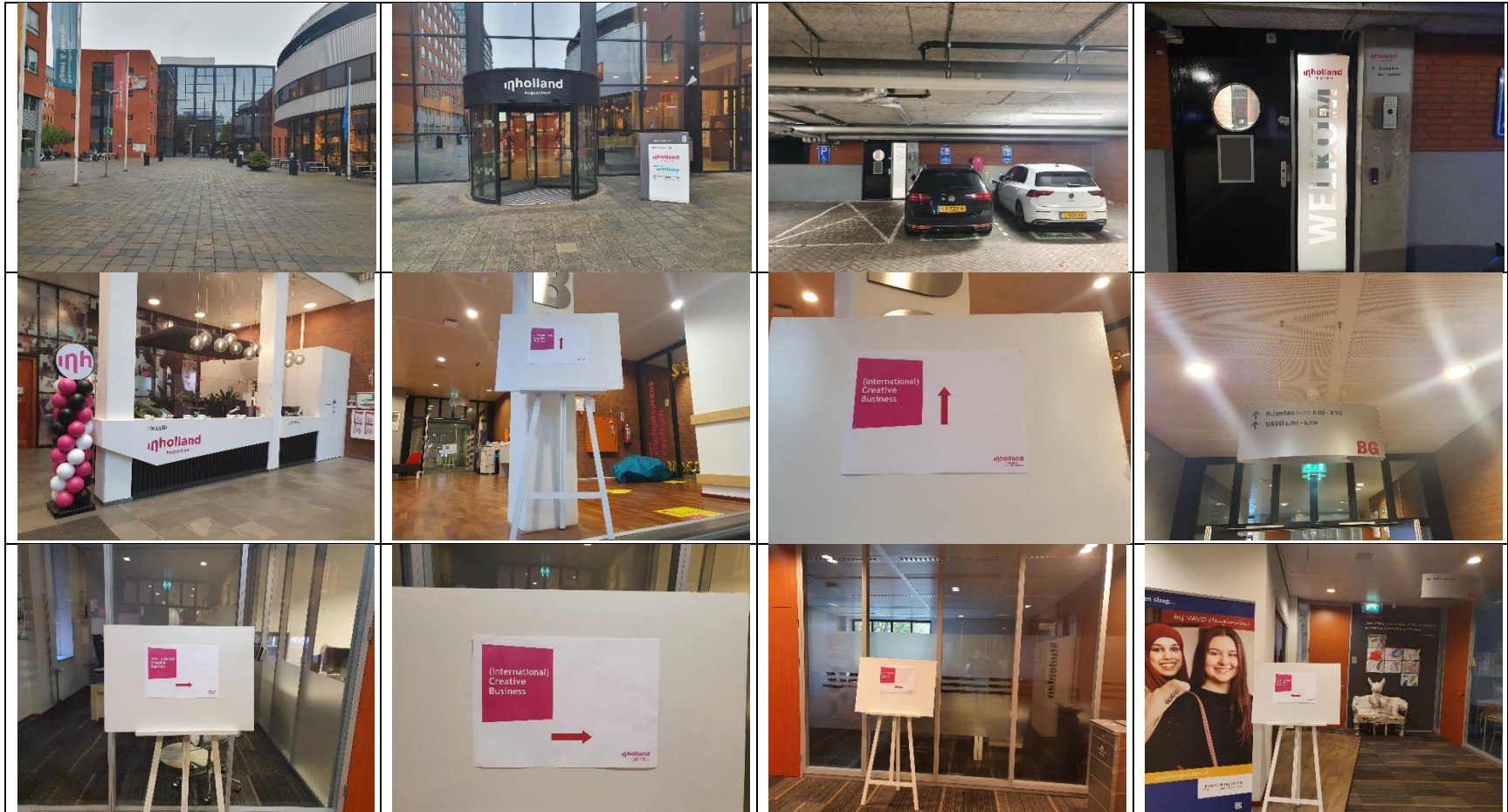

Casussen

Projectnummer: 4442-2021-0004



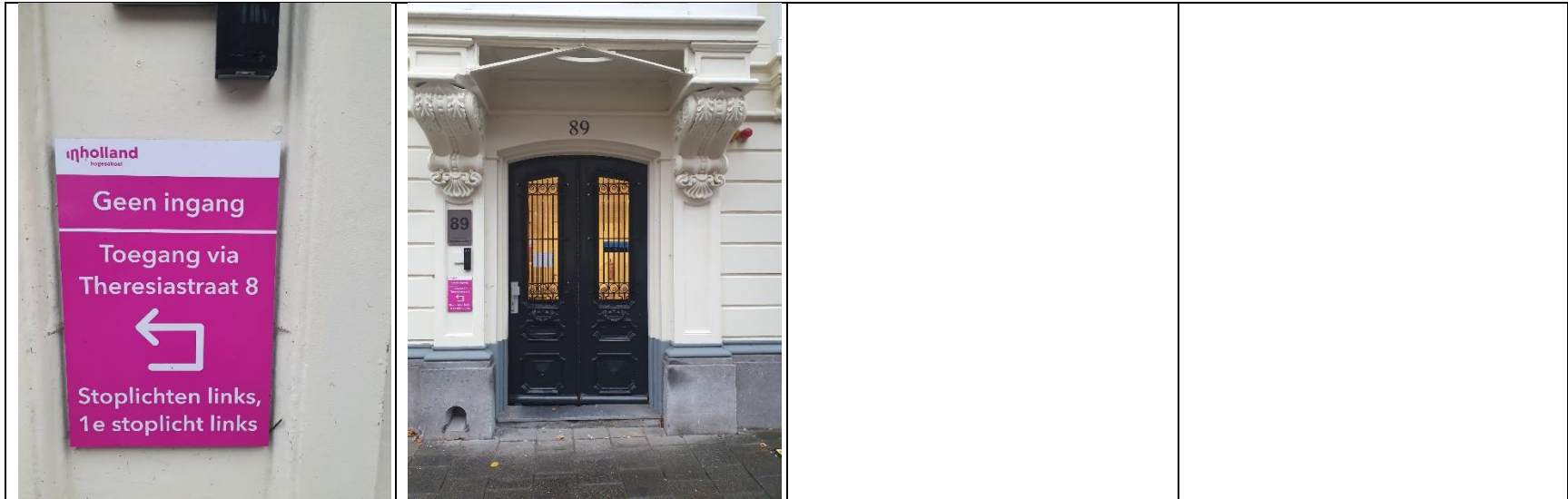



2. Subgunningscriterium 2 Creativiteitsplan op basis van de Inholland huisstijl

Er worden binnen Inholland diverse typen bordjes en folies toegepast.

Graag ontvangen wij uw advies over de toepassing van signing in:

- Een standaard leslokaal:
Hierin vinden lessen plaats waar theorie/instructie wordt gegeven en studenten in groepjes werken.
- Een specifiek leslokaal (tv-studio):
Hierin worden beeldopnames inclusief geluid gemaakt.

Graag ontvangen wij een uitgewerkt voorstel voor:

- Bij entree leslokaal:
 - naambordje (ruimtenummer en functie).
- In het leslokaal:
 - gebruiksinstructies (AV)apparatuur;
 - overzicht/plattegrond van de (standaard)indeling lokaal;
 - veiligheidsinstructie;
 - overige adviezen (door u in te vullen).
- Voor het specifiek leslokaal (tv-studio) dient u aanvullend uit te werken:
 - verduistering;
 - akoestische oplossing;
 - privacy folie.

In paragraaf 2.1 vindt u de plattegrond van het standaard leslokaal en het specifiek leslokaal (tv-studio).

In paragraaf 2.2 vindt u de foto's van hoe dat nu toegepast wordt in de standaard leslokalen.

U kunt via onderstaande site gegevens toegang krijgen tot de digitale omgeving van de huisstijl van Inholland:

- URL: <https://inholland.sharepoint.com/sites/huisstijl>
- Inlog: aanbestedingen.huisstijl@gmail.com
- Wachtwoord: Inlog365huisstijl

2.1 Plattegrond

Ruimte 2-149 standaard leslokaal

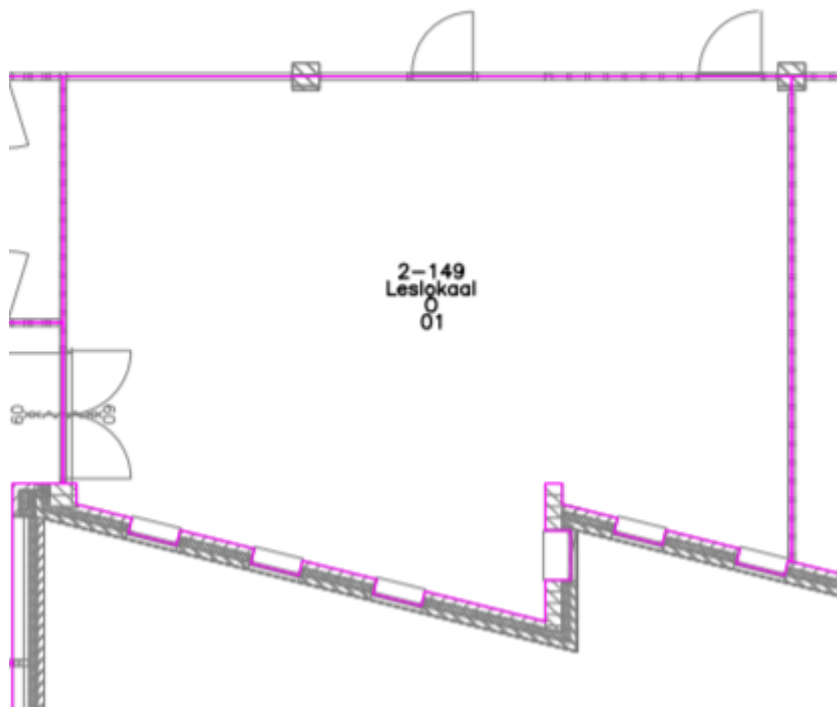

Breed ca. 5400 x Diep ca. 3600 mm

Ruimte 0-136 specialistisch leslokaal (TV-studio)

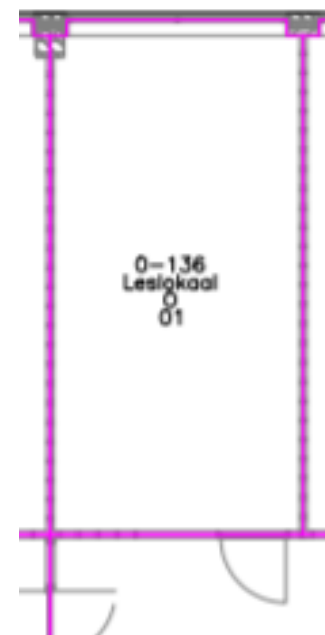

Breed ca. 1800 mm x Diep ca. 3600 mm

Casussen

Projectnummer: 4442-2021-0004

2.2 Foto's

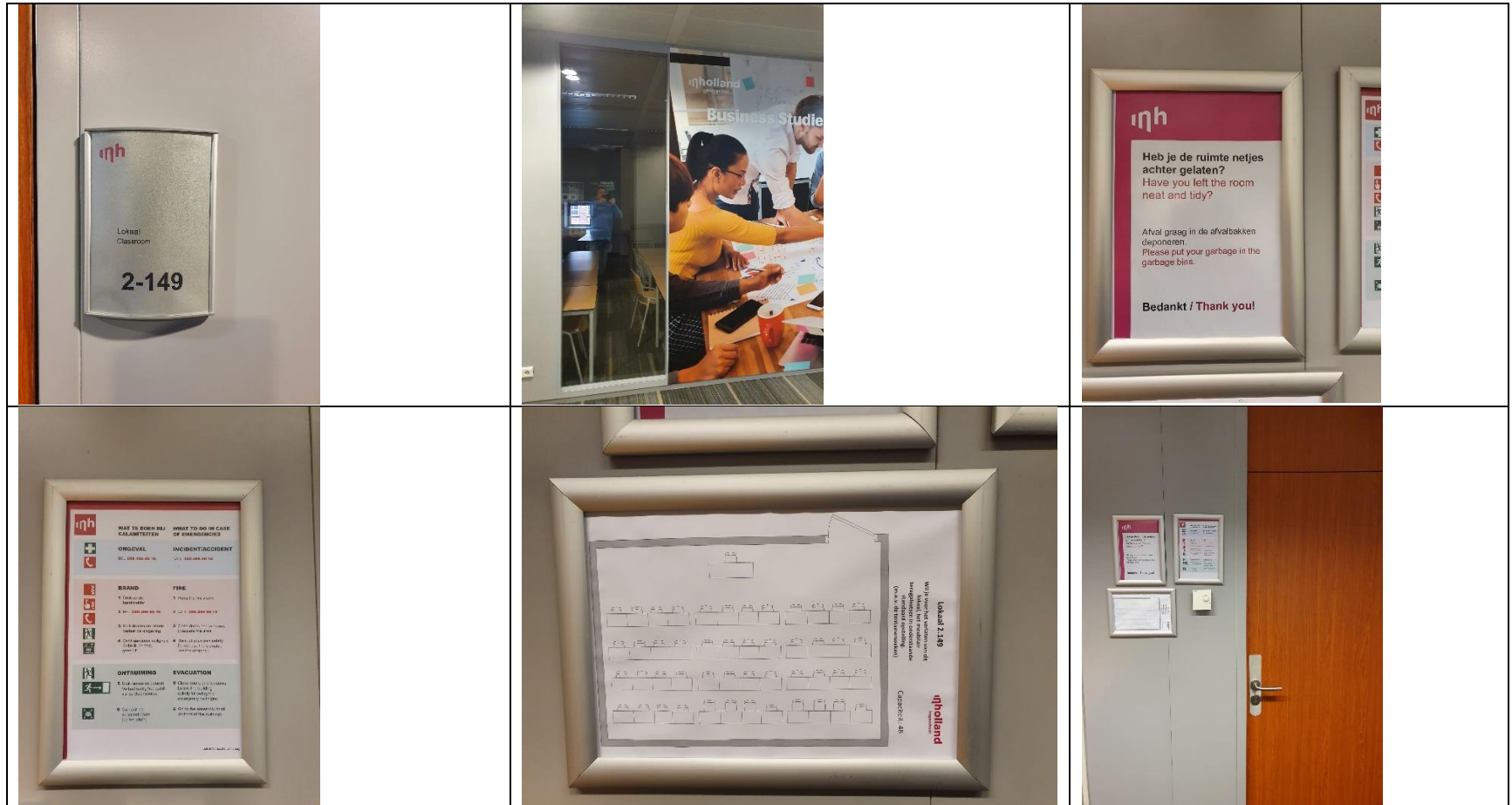

Casussen

Projectnummer: 4442-2021-0004

